



Als ein weltweit führender Hersteller von qualitativ hochwertigen Brustimplantaten erweist sich Mentor seit über 30 Jahren als vertrauenswürdige Wahl von Millionen von Frauen weltweit.

Unsere Erfolgsbilanz zu Qualität und Innovation ermöglicht es uns, die Branchenstandards zu übertreffen - mit dem umfassendsten verfügbaren Schutz¹— dem MENTORPromise-Schutzplan.

MENTORPromise

MENTORPromise-Schutzplan: Übersicht



KOSTENLOSE UND AUTOMATISCHE
TEILNAHME



KOSTENLOSER LEBENSLANGER ERSATZ
BEI RUPTUR*



BIS ZU 1000 € FINANZIELLE
UNTERSTÜTZUNG BEI RUPTUR†



KOSTENLOSER ERSATZ DES PRODUKTS IM
FALL EINER KAPSELKONTRAKTUR (BAKER
III/IV), DOPPELKAPSEL ODER BEI SPÄTER
SEROMBILDUNG‡



KOSTENLOSES KONTRALATERALES
IMPLANTAT auf Anfrage Ihres Chirurgen

* Im Falle einer bestätigten Ruptur oder Deflation (undichte Stelle) eines MENTOR® Brustimplantats durch Verschleiß oder Delamination mit der Notwendigkeit eines chirurgischen Folgeeingriffs, bietet Mentor unabhängig vom Alter des Implantats einen kostenlosen Ersatz durch ein MENTOR® Brustimplantat jeglicher Größe der gleichen oder einer ähnlichen Ausführung wie das ursprünglich implantierte Produkt.

† Wenn eine Revisionsoperation eines gelgefüllten MENTOR® Brustimplantats erforderlich wird, da eine bestätigte Ruptur innerhalb von zehn (10) Jahren ab dem Datum der Implantation auftritt, und vorausgesetzt, dass der Gewährleistungsanspruch von Mentor auf der Grundlage einer Bewertung nachgewiesen und bestätigt wird, wird Mentor nicht versicherte, selbst zu zahlende Kosten für Operationssaal, Anästhesie und/oder chirurgische Aufwendungen in direktem Zusammenhang mit der Revision bis zu einem Höchstbetrag von € 1.000,- übernehmen. Gebühren für Operationssaal und Anästhesie genießen Priorität bei der Zahlung. In solchen Fällen muss der Antrag auf finanzielle Unterstützung im Rahmen des MentorPromise-Schutzplans an Ihren Chirurgen gestellt werden. Finanzielle Unterstützung impliziert kein Darlehen bzw. keine Zahlung an Sie direkt.

‡ Im Falle einer Kapselkontraktur (Baker III / IV), Doppelkapsel oder einer späten Serombildung nach einer Brustvergrößerung mit einem gelgefüllten MENTOR® Brustimplantat, wird Mentor einen Ersatz für ein gelgefülltes MENTOR® Brustimplantat, für den Zeitraum von zehn (10) Jahren ab dem Implantationsdatum kostenlos bereitstellen. Voraussetzung hierfür ist, dass der Anspruch von Mentor auf der Grundlage einer Bewertung des explantierten Produktes und aller erforderlichen Unterlagen nachgewiesen und bestätigt wird. Mentor wird ein Ersatzprodukt von MENTOR® jeglicher Größe in derselben oder einer ähnlichen Ausführung wie das ursprünglich implantierte Produkt bereitstellen.

MENTORPromise

Unvergleichlicher Schutz

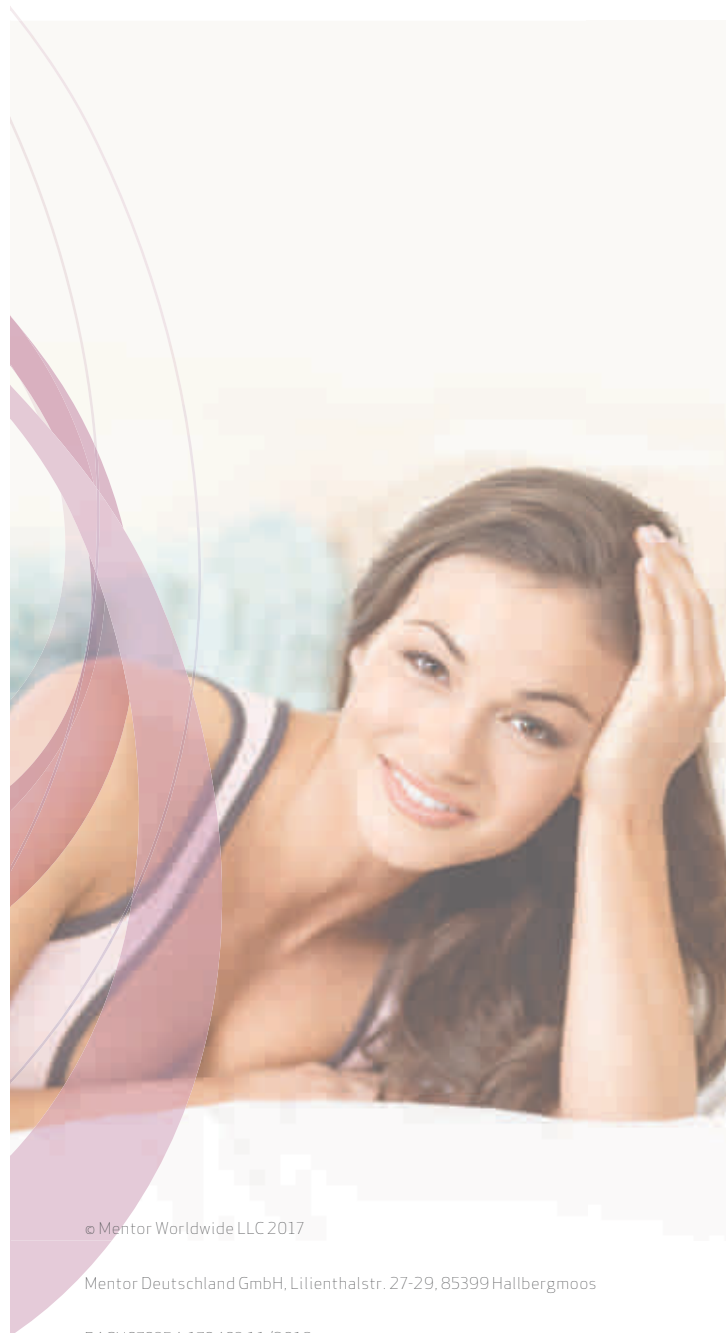

© Mentor Worldwide LLC 2017

Mentor Deutschland GmbH, Lilienthalstr. 27-29, 85399 Hallbergmoos

DACH070354-170403 11/2019

MENTORPromise

Der umfassendste verfügbare Schutzplan¹

NUR MIT MENTOR® BRUSTIMPLANTATEN

Unvergleichlicher Schutz



Mentor engagiert sich für Ihr langfristiges Wohlbefinden

Vor Ihrer Operation sind wir für Sie da, um Ihre Fragen zu beantworten und auch **nach** Ihrem Eingriff stehen wir Ihnen zur Seite... mit langfristigem Engagement für Ihr Wohlbefinden.

Ob Sie besser aussehen oder sich besser fühlen möchten: das Wissen, dass Ihr Chirurg qualitativ hochwertige Implantate ausgewählt hat, wird Sie auch lange nach Ihrem Eingriff ruhig schlafen lassen.

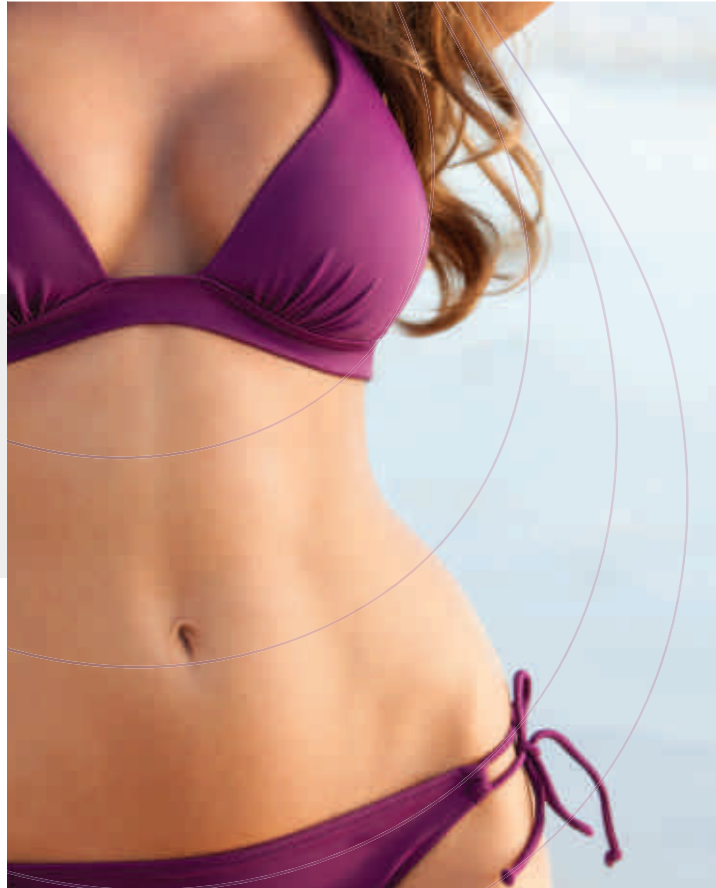

REFERENZEN

1. Basierend auf Gewährleistungsvergleichen der folgenden Brustimplantate:
Allergan Natrelle: <http://www.natrelle.co.uk/breast-enhancement/Pages/warranty.aspx>,
EuroSilicone & Nagor: http://nagor.com/pdf/Warranty_PDF_Nagor.pdf, Arion: http://www.laboratoires-arion.com/images/arion/ARION_GUARANTEE_PROGRAM_ANG.pdf,
Polytech: http://www.polytechhealth.info/images/pdf/loE_Information_engl_2015-01.pdf, Motiva: <https://motivaimplants.com/product-warranty/>, Sebbin: Garantie des IMPLANTS MAMMAIRES and La garantie premium, abgerufen am 20. März 2017

WICHTIGE SICHERHEITSHINWEISE

MENTOR® Brustimplantate sind für Brustvergrößerungen bei Frauen, die mindestens 18 Jahre alt sind, oder für Brustrekonstruktionen geeignet. Brustimplantat-Eingriffe sollten bei folgenden Personengruppen nicht durchgeführt werden: Frauen mit einer aktiven Infektion im Körper, mit Brustkrebs oder Vorstadien von Brustkrebs, bei Frauen, die keine ausreichende Behandlung für diese Erkrankungen erhalten haben sowie bei schwangeren oder stillenden Frauen.

Es gibt Risiken im Zusammenhang mit Brustimplantat-Chirurgie. Brustimplantate

sind keine lebenslangen Produkte und eine Brustimplantation ist nicht unbedingt ein einmaliger Eingriff.

Für die Patientin können zusätzliche ungeplante Operationen an der Brust/den Brüsten wegen Komplikationen oder inakzeptabler kosmetischer Ergebnisse notwendig werden. Viele der Veränderungen an der Brust nach der Implantation sind irreversibel (können nicht rückgängig gemacht werden) und Brustimplantate können die Fähigkeit zu stillen, entweder durch die Verringerung oder Beseitigung der Milchproduktion, beeinflussen.

Die häufigsten Komplikationen von MENTOR® MemoryGel™ Brustimplantaten umfassen erneute Operationen, Implantatentfernung, Kapselkontraktur, Asymmetrie und Brustschmerzen. Ein geringeres Komplikationsrisiko stellt die Implantatruptur dar, die häufig unbemerkt verläuft (d. h. weder Sie noch Ihr Arzt wissen, dass eine Ruptur aufgetreten ist). Die gesundheitlichen Folgen eines rupturierten gefüllten Silikon-Brustimplantats sind nicht vollständig bekannt.

Nach dem ersten Implantateinsatz werden Untersuchungen wie Mammographie, MRT oder Ultraschall empfohlen, um die Erkennung einer Implantatruptur zu erleichtern.

Die häufigsten Komplikationen von MENTOR® Saline Brustimplantaten umfassen eine erneute Operation, Implantatentfernung, Kapselkontraktur, Faltenbildung, Deflation, Asymmetrie und Brustschmerzen.

Die Patientinnen sollten die Indikationen, Kontraindikationen, Warnungen, Vorsichtsmaßnahmen und die mit MENTOR® Brustimplantaten verbundenen Risiken und Vorteile mit ihrem Chirurgen besprechen und die wichtigen Sicherheitshinweise unter www.Mentorwllc.eu sorgfältig durchlesen.

Es ist wichtig, dass Patientinnen die Risiken im Zusammenhang mit Brustimplantat-Chirurgie bei der Entscheidung für MENTOR® Brustimplantate verstehen.

DIES STELLT LEDIGLICH EINE BESCHRÄNKTE GARANTIE DAR; DEREN BEDINGUNGEN IN DIESEM DOKUMENT BESCHRIEBEN SIND.

ALLE ANDEREN GEWÄHRLEISTUNGEN, OB AUSDRÜCKLICH ODER STILLSCHWEIGEND, GESETZLICH VORGESCHRIEBEN ODER ANDERWEITIG, EINSCHLIESSLICH, ABER NICHT BESCHRÄNKT AUF DIE IMPLIZITEN GEWÄHRLEISTUNGEN DER MARKTGÄNGIGKEIT UND EIGNUNG WERDEN IM DURCH DIE LOKALE GESTZGEBUNG ZULÄSSIGEM UMFANG AUSGESCHLOSSEN.

MENTOR HAFTET NICHT FÜR ZUFÄLLIGE, INDIREKTE ODER FOLGESCHÄDEN ODER SPEZIELLE VERLUSTE, SCHÄDEN ODER AUFWENDUNGEN, DIE DIREKT ODER INDIREKT AUS DER NUTZUNG DIESER PRODUKTE ENTSTEHEN.

SOWEIT NACH DER GESETZGEBUNG ZULÄSSIG; ÜBERNIMMT MENTOR KEINE WEITERE ODER ZUSÄTZLICHE HAFTUNG ODER VERANTWORTUNG IN VERBINDUNG MIT DIESEN PRODUKTEN UND AUTORISIERT KEINE WEITERE PERSON ZUR ÜBERNAHME DIESER VERANTWORTUNG:

MENTOR ÜBERNIMMT KEINE GARANTIE ODER ANDERWEITIGE HAFTUNG FÜR MENTOR-PRODUKTE, DIE NICHT DIREKT VOM BEHANDELNDEN ARZT (ODER DESSEN AUTORISIERTEM EINKÄUFER) VON MENTOR BEZOGEN WURDEN.

